

ÜBERFAHRTS- UND HAKENHÖHE

DER OPTIMIERTE STEIN-REX® 2.0

MIT DER STEINZANGE RAPTOR SIND
MAUERWERKSHÖHEN BIS ZU 4,31 M MÖGLICH!

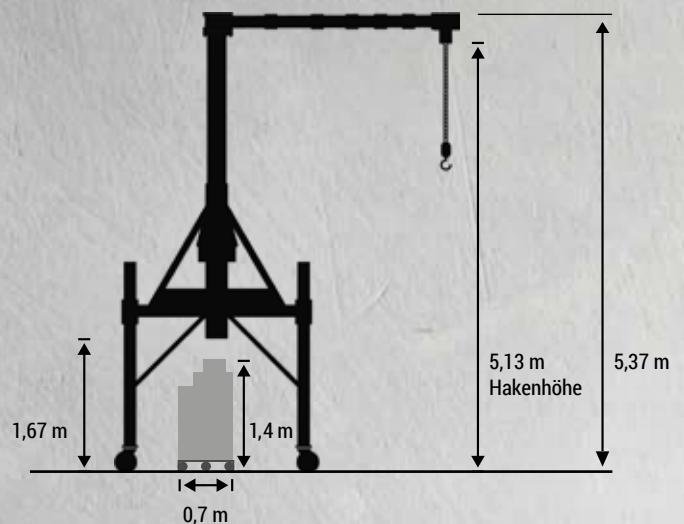
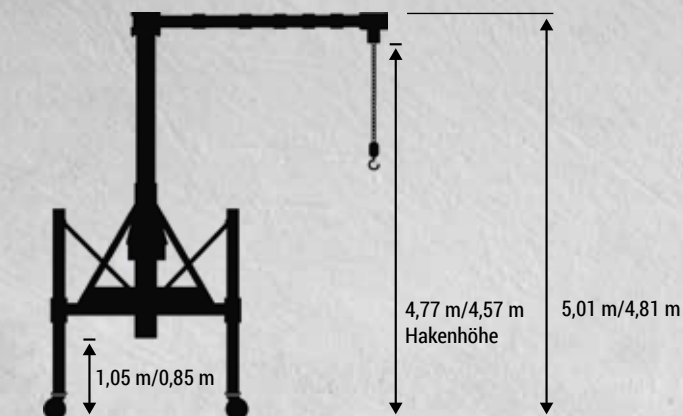
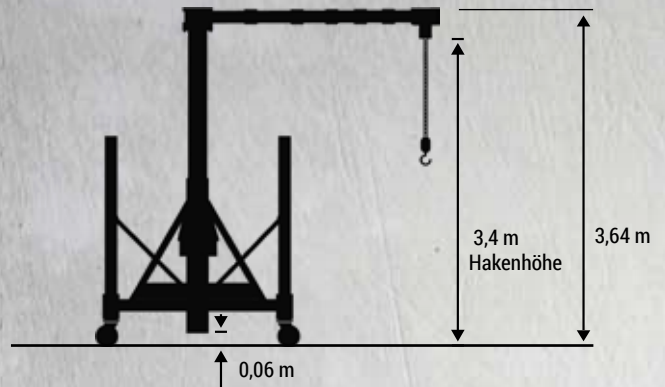
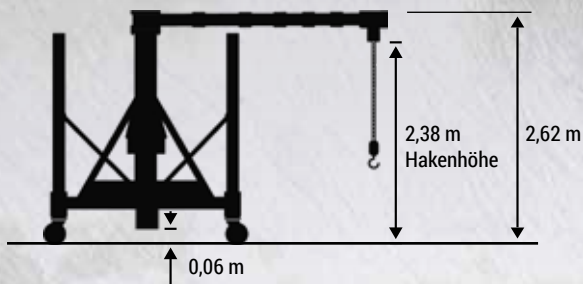

QUALITÄT DURCH UND DURCH

Der STEIN-REX® 2.0 ist vollverzinkt, wodurch keine Rostgefahr besteht. Alle Bauteile entsprechen den Richtlinien der VDE-Prüfungen, den DIN-Bestimmungen und der Europäischen Norm.

TECHNISCHE DATEN

Transportmaße:	2,35 m x 2,35 m x 2,35 m
Ausleger/Tragfähigkeit:	5 m / 300 kg; 4,3 m / 400 kg
Konstruktionsgewicht:	1.200 kg
Einsatzgewicht:	2.440 kg
Raddruck	1.800 kg
Zentralballast:	4 Blöcke à 310 kg
Steuerung:	Funk (Kettenzug / Teleskop / Fahrtrieb)
Turm:	Hydraulisch teleskopierbar (Hub 1,021 m)